Allen Brings

To an Unborn Pauper Child

for two-part men's chorus &
wind quintet or piano, four-hands

Thomas Hardy

Full Score

The following scale of dynamic levels should be observed in the performance of this composition: *pp, più p, p, poco p, mp, mf, poco f, f, più f, ff.*

The text by Thomas Hardy has been used by permission of the Hardy Estate and Macmillan London and Basingstoke and the Macmillan Company of Canada.

Seesaw Music
a division of
Subito Music Corporation
Verona, New Jersey 07044
WWW.SEESAWMUSIC.COM

Sempre ben cantando ♩ = 50

molto rit.

5

Tenors

Breathe

Basses

Breathe

Sempre ben cantando ♩ = 50

molto rit.

Flute

poco f

Oboe

poco f

Clarinet in B♭

poco f
molto dim.

più p

Horn in F

poco f
molto dim.

Bassoon

poco f
molto dim.

Sempre ben cantando ♩ = 50

molto rit.

5

Primo

poco f

più p

Piano

Secondo

poco f

Copyright 1976 Seesaw Music, a division of Subito Music Corp. (ASCAP)
All Rights Reserved. International Copyright Secured. Printed in USA

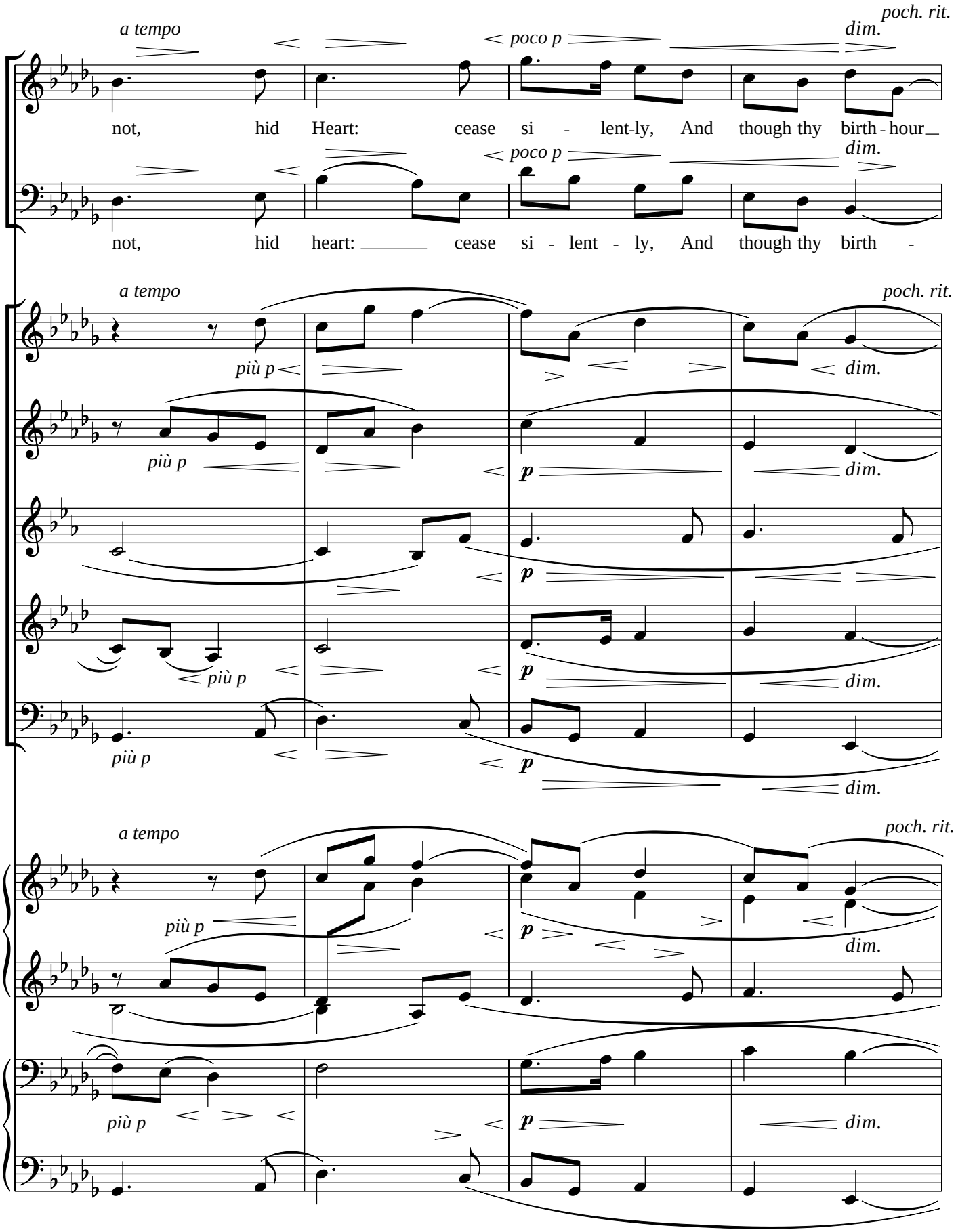
a tempo
poco p
poch. rit.
dim.
not, hid Heart: cease si - lent-ly, And though thy birth - hour
not, hid heart: cease si - lent - ly, And though thy birth -
più p
p

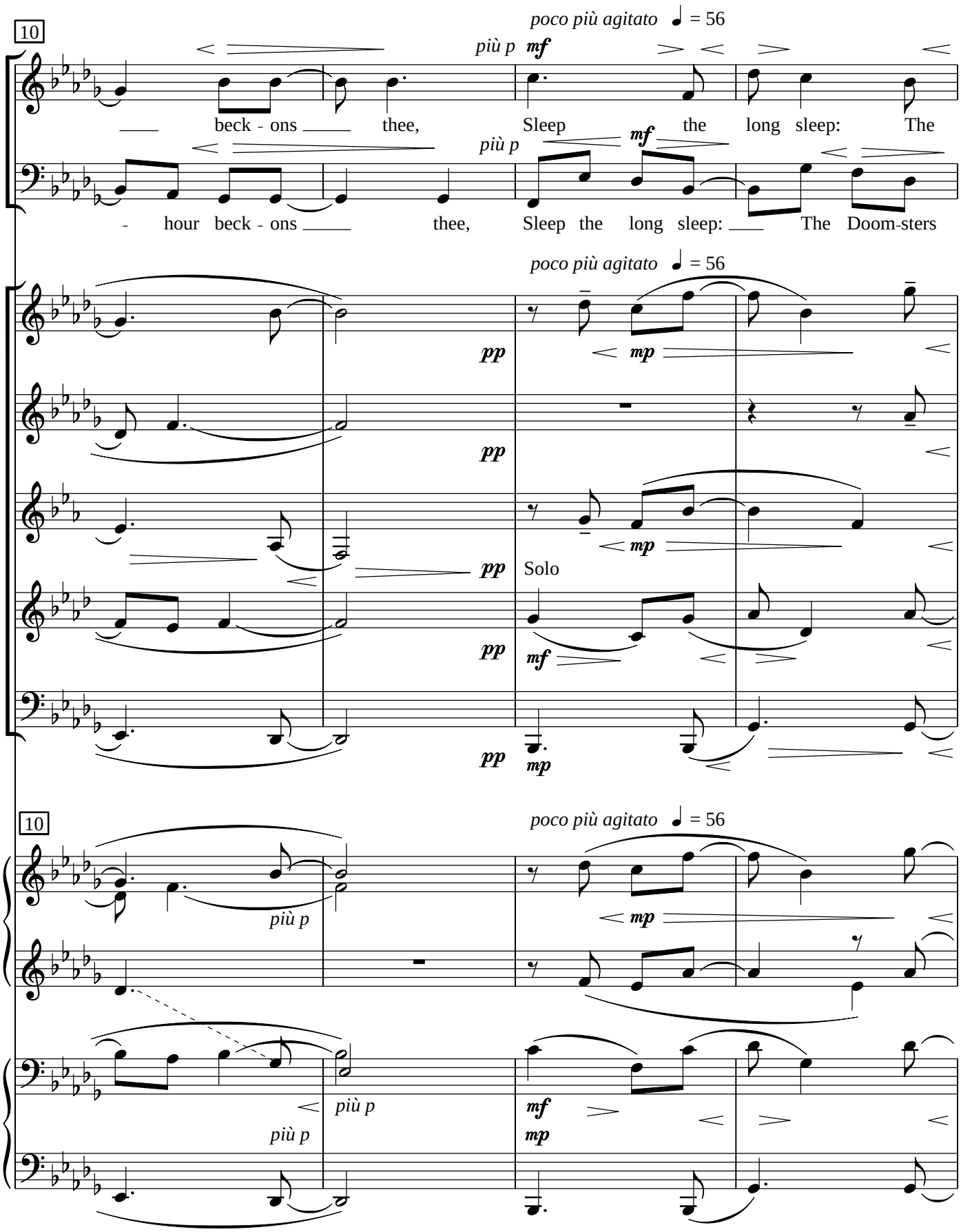
10
poco più agitato ♩ = 56
più p
mf
beck - ons thee, Sleep the long sleep: The
più p
mf
- hour beck - ons thee, Sleep the long sleep: The Doom-sters
poco più agitato ♩ = 56
pp
mp
pp
mp
pp
Solo
pp
mf
pp
mp
10
poco più agitato ♩ = 56
più p
mp
più p
più p
mf
mp

15

poco f *poco a poco dim.* *rit.* *ancora agitato* ♩ = 56

p

Doom - sters heap Trav - ails and teens a - round us here, And

dim. *p* *mp*

heap Trav - ails and teens a - round us here, And Time-wraiths

rit. *ancora agitato* ♩ = 56

dim. *più p*

mp *dim.* *più p*

dim. *più p*

dim. *più p*

poco a poco dim. *più p*

15

rit. *ancora agitato* ♩ = 56

dim. *p*

dim. *p* *più p*

molto rit. 20 molto più agitato

mf poco a poco dim. più p ♩ = 63

Time-wraiths turn our song sing-ings to fear.

dim. p

turn our song-sing-ings to fear.

molto rit. 20 molto più agitato ♩ = 63

mp poco a poco dim. pp

p poco a poco dim. pp

mp pp f

mp dim. pp f

più p pp

molto rit. 20 molto più agitato ♩ = 63

mp dim. più p

mp dim. pp f

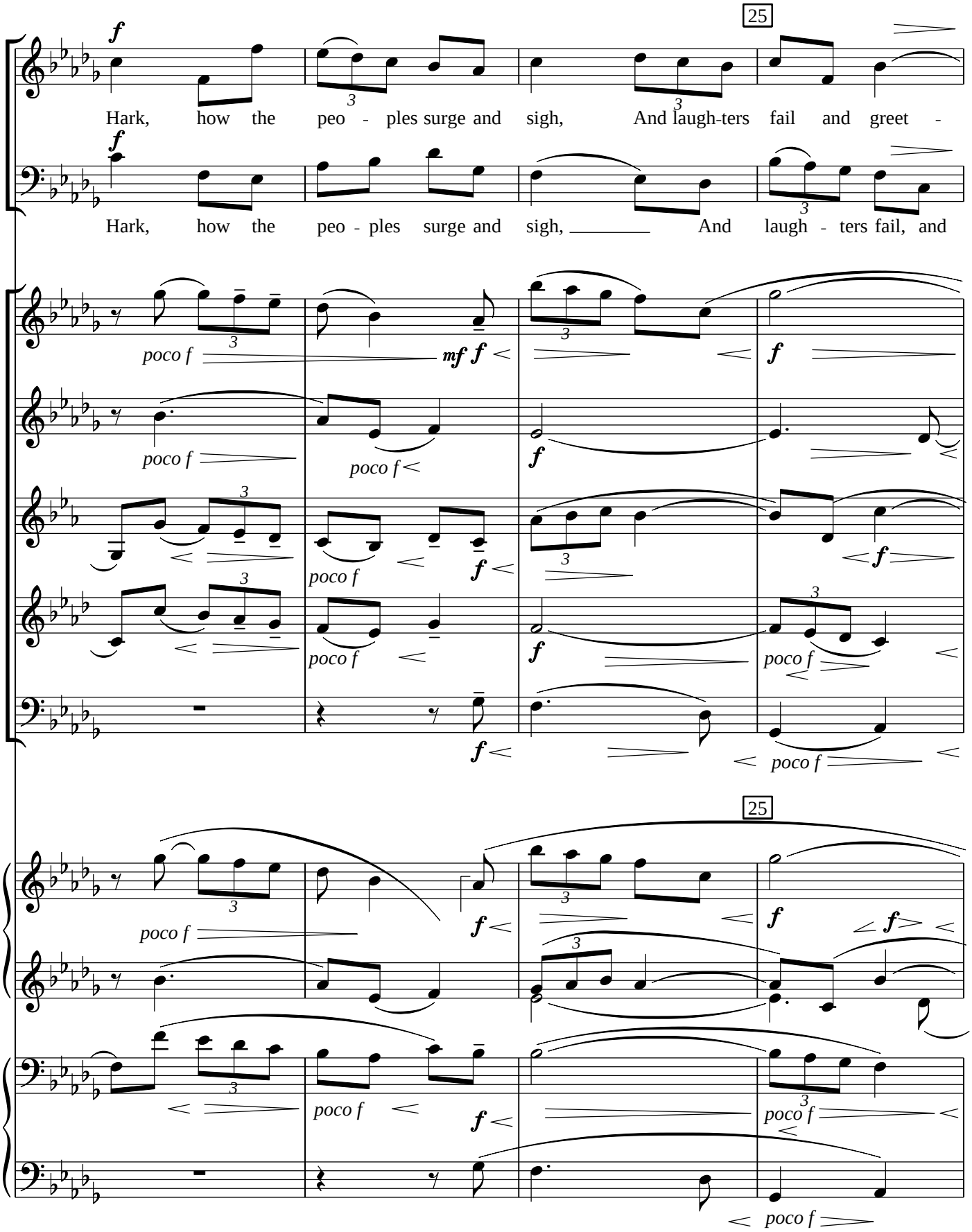
25
Hark, how the peo - ples surge and sigh, And laugh-ters fail and greet -
Hark, how the peo - ples surge and sigh, And laugh - ters fail, and
poco f
mf
f
25

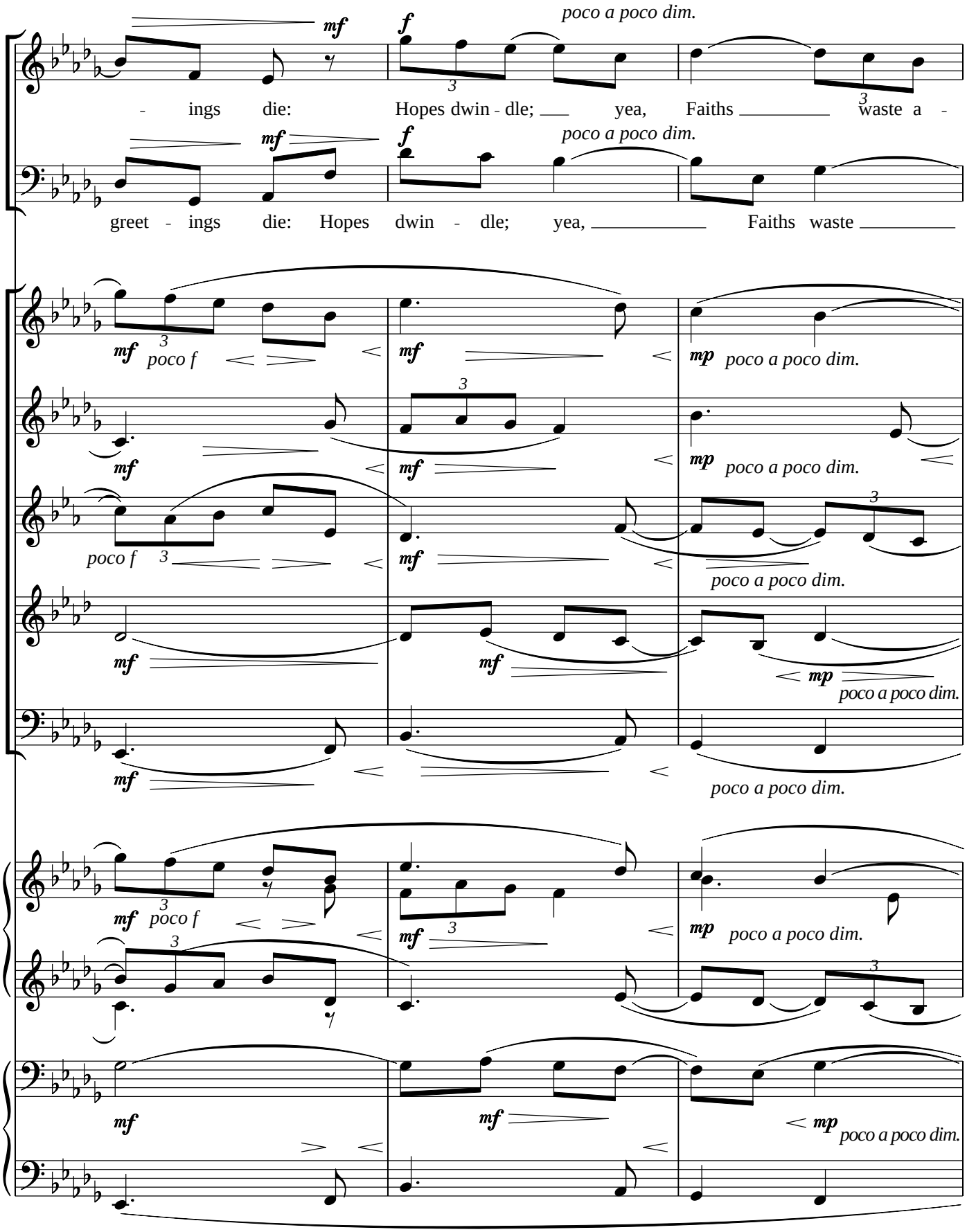
mf
f
poco a poco dim.
- ings die: Hopes dwin - dle; yea, Faiths waste a -
mf
f
poco a poco dim.
greet - ings die: Hopes dwin - dle; yea, Faiths waste
mf
poco f
mf
mp
poco a poco dim.
mf
mf
mp
poco a poco dim.
poco f
mf
poco a poco dim.
mf
mf
mp
poco a poco dim.
mf
poco a poco dim.
mf
poco f
mf
mp
poco a poco dim.
mf
mf
mp
poco a poco dim.

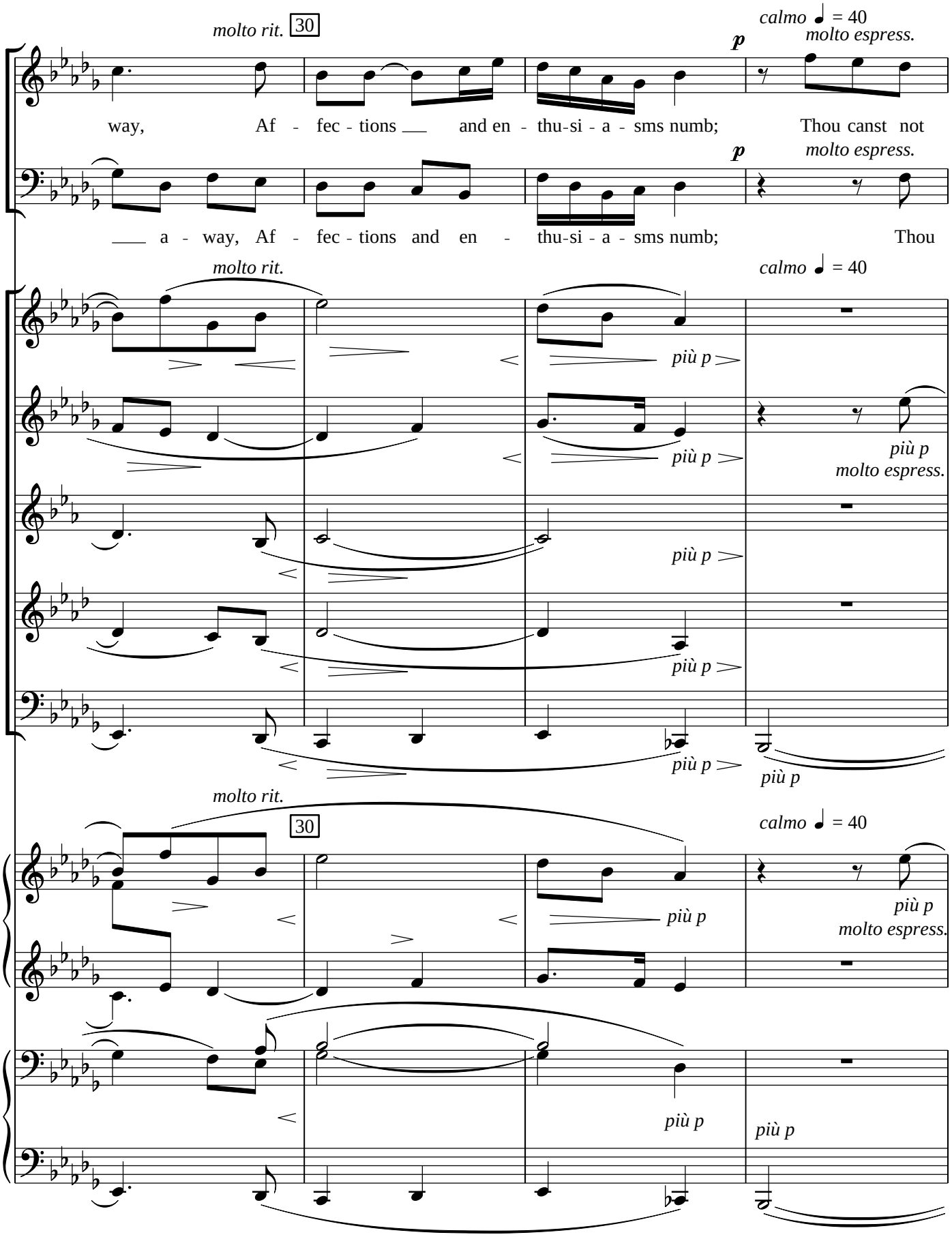
molto rit.
30
calmo ♩ = 40
molto espress.
p
way, Af - fec - tions ___ and en - thu-si - a - sms numb; Thou canst not
___ a - way, Af - fec - tions and en - thu-si - a - sms numb; Thou
molto rit.
calmo ♩ = 40
più p
più p
molto espress.
più p
più p
più p
molto rit.
30
calmo ♩ = 40
più p
più p
molto espress.
più p
più p

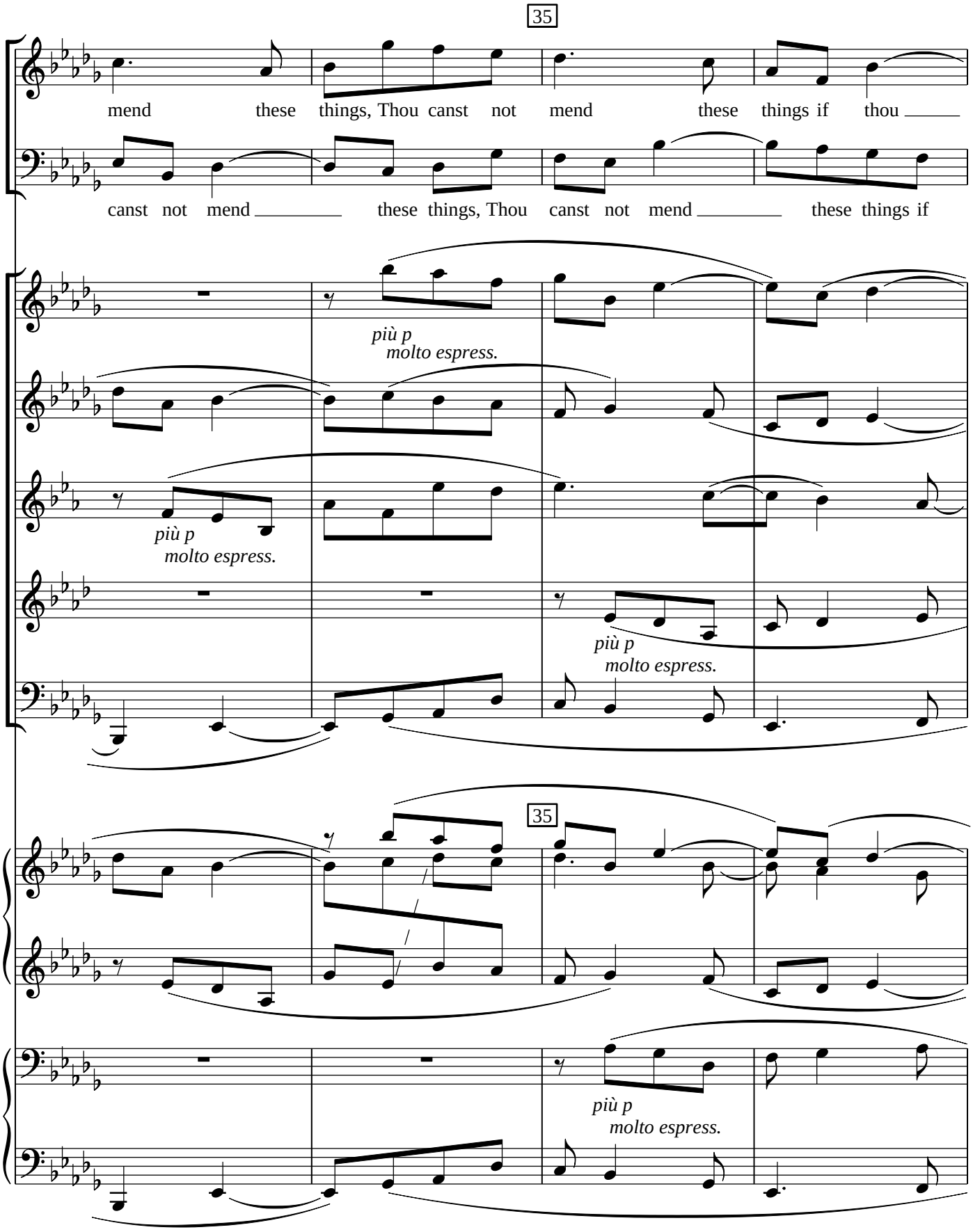
35
mend these things, Thou canst not mend these things if thou
canst not mend these things, Thou canst not mend these things if
più p
molto espress.
più p
molto espress.
più p
molto espress.
35
più p
molto espress.

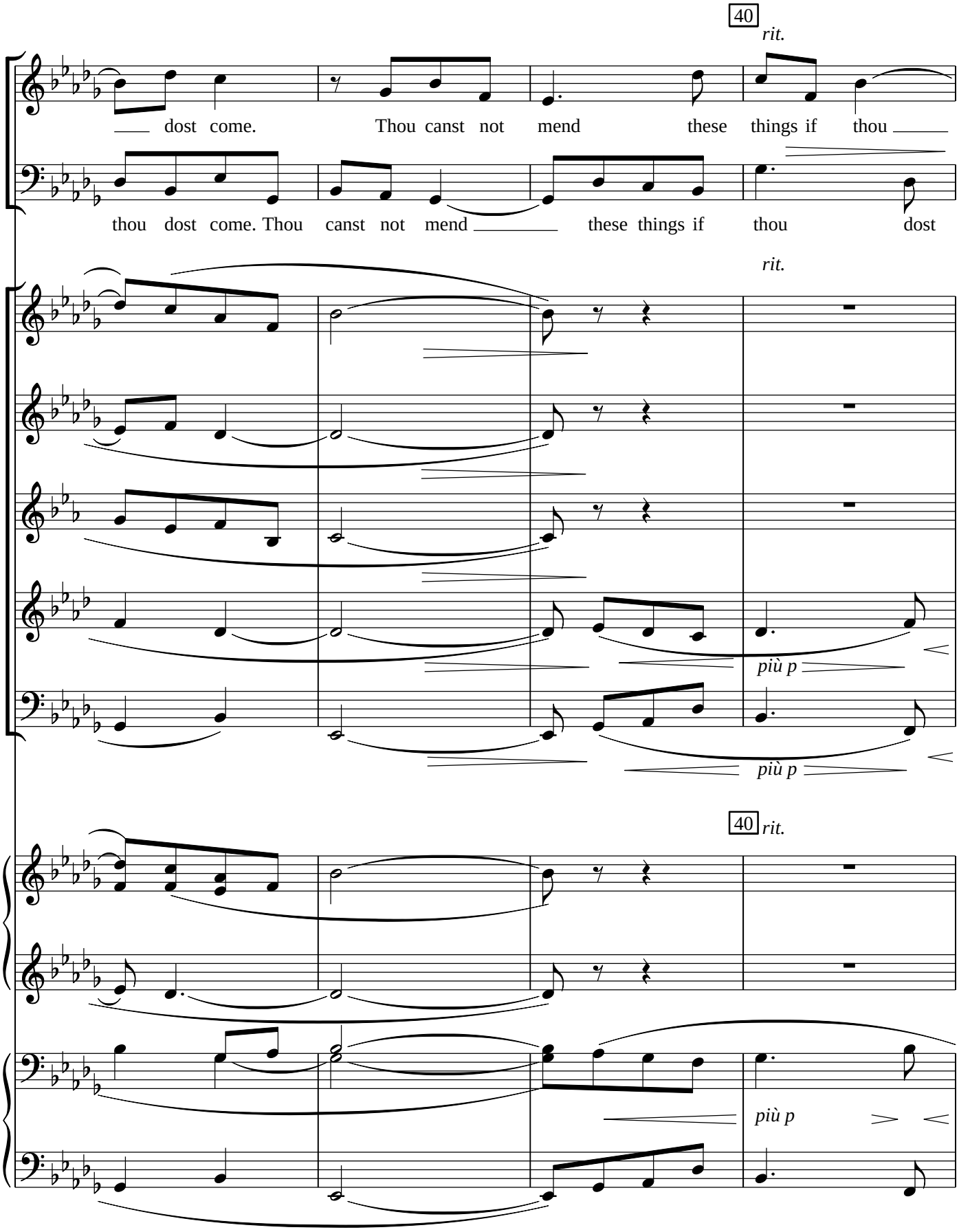
40
rit.
dost come. Thou canst not mend these things if thou
thou dost come. Thou canst not mend these things if thou dost
rit.
più p
più p
40
rit.
più p

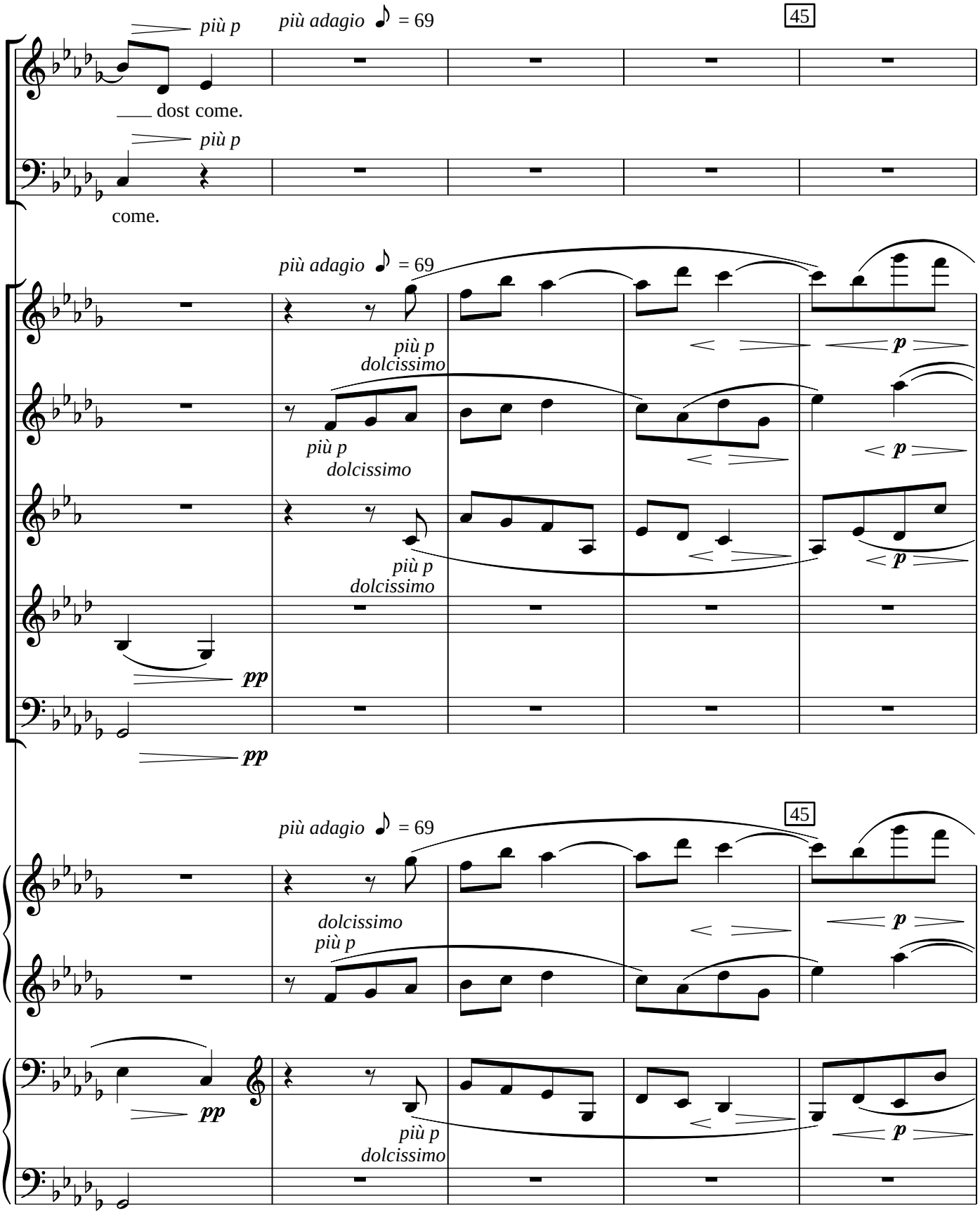
più p
più adagio ♪ = 69
45
dost come.
più p
come.
più adagio ♪ = 69
più p
dolcissimo
p
più p
dolcissimo
p
più p
dolcissimo
pp
pp
più adagio ♪ = 69
45
dolcissimo
più p
p
pp
più p
dolcissimo
p

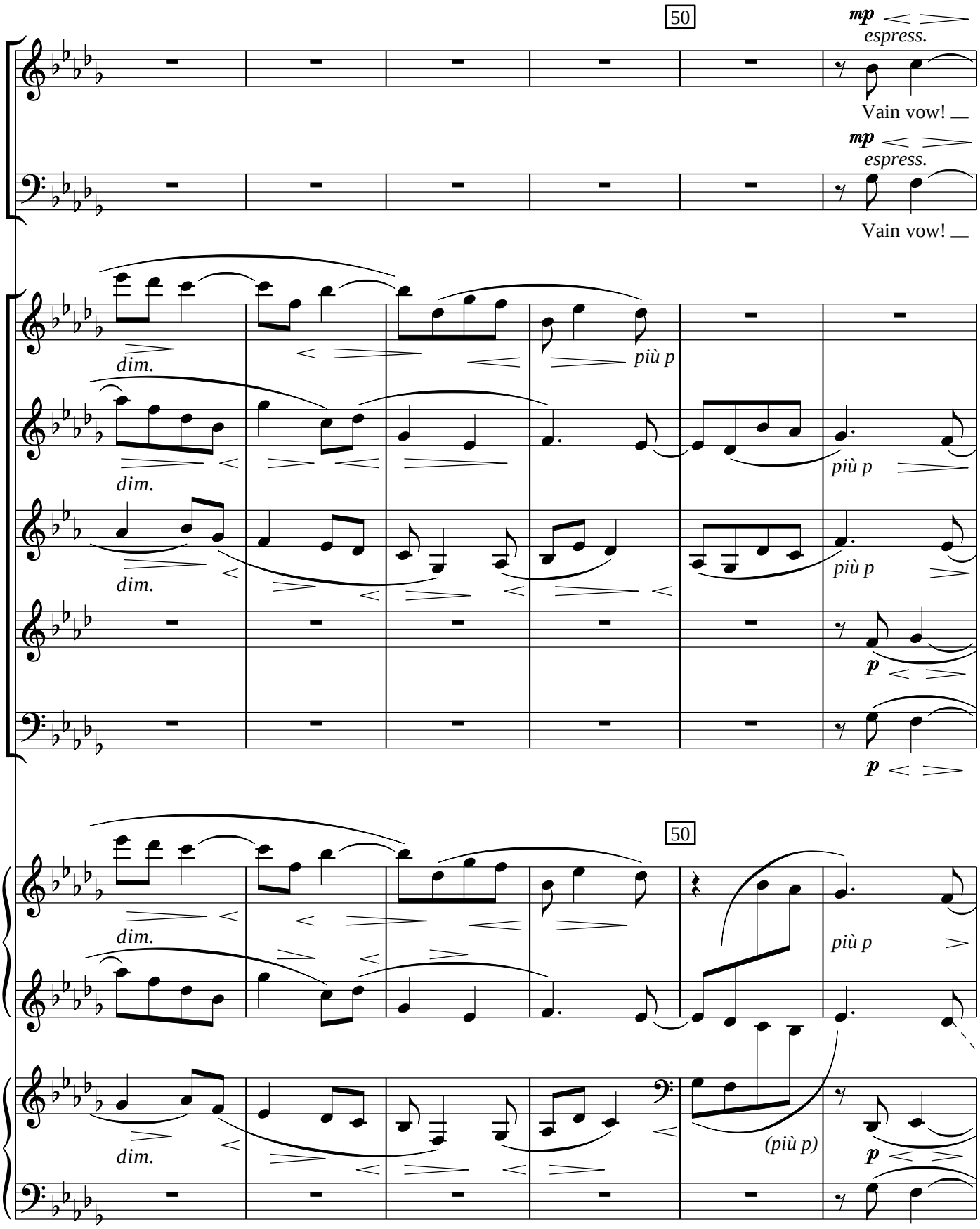
50
mp
espress.
Vain vow!
mp
espress.
Vain vow!
dim.
più p
dim.
più p
dim.
più p
p
p
50
dim.
più p
dim.
(più p)
p

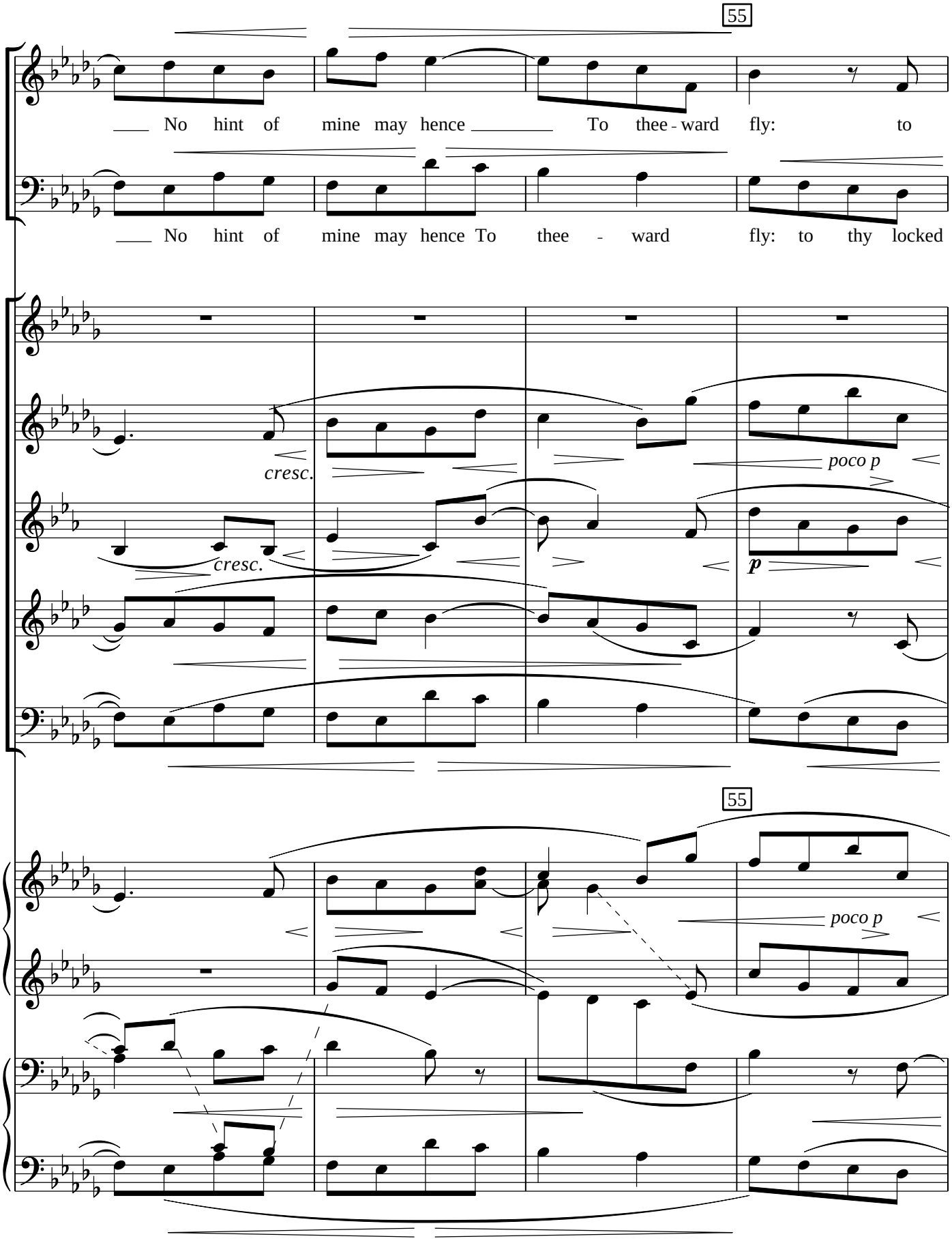
55
No hint of mine may hence To thee - ward fly: to
No hint of mine may hence To thee - ward fly: to thy locked
cresc.
cresc.
poco p
p
55
poco p

poco a poco cresc.

thy locked sense Ex - plain none can Life's pend - ing plan: Thou

poco a poco cresc.

sense Ex - plain none can Life's pend - ing plan: Thou wilt thy

p

poco a poco cresc.

poco a poco cresc.

poco a poco cresc.

p

poco a poco cresc.

poco a poco cresc.

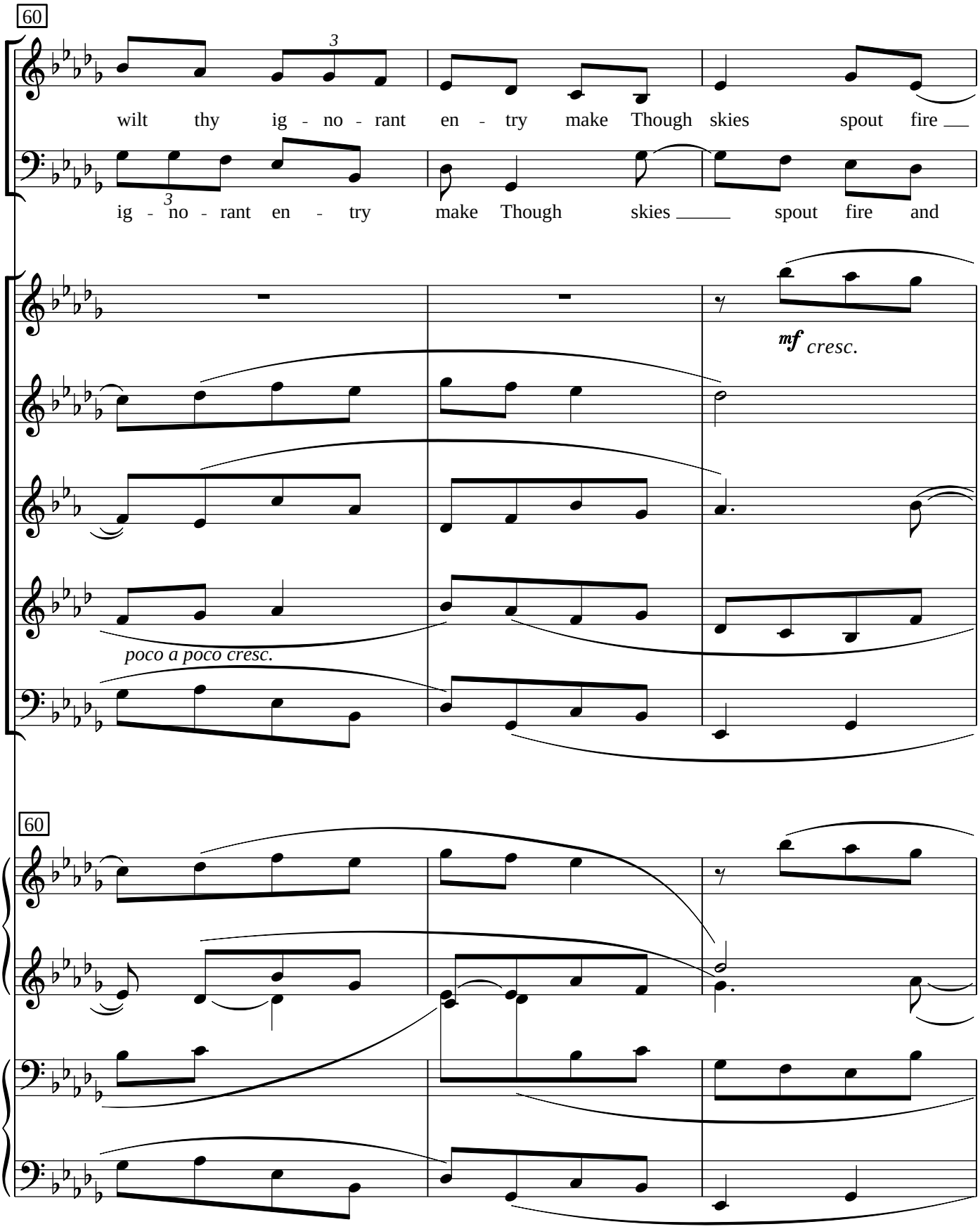
60
wilt thy ig - no - rant en - try make Though skies spout fire
ig - no - rant en - try make Though skies spout fire and
mf cresc.
poco a poco cresc.
60

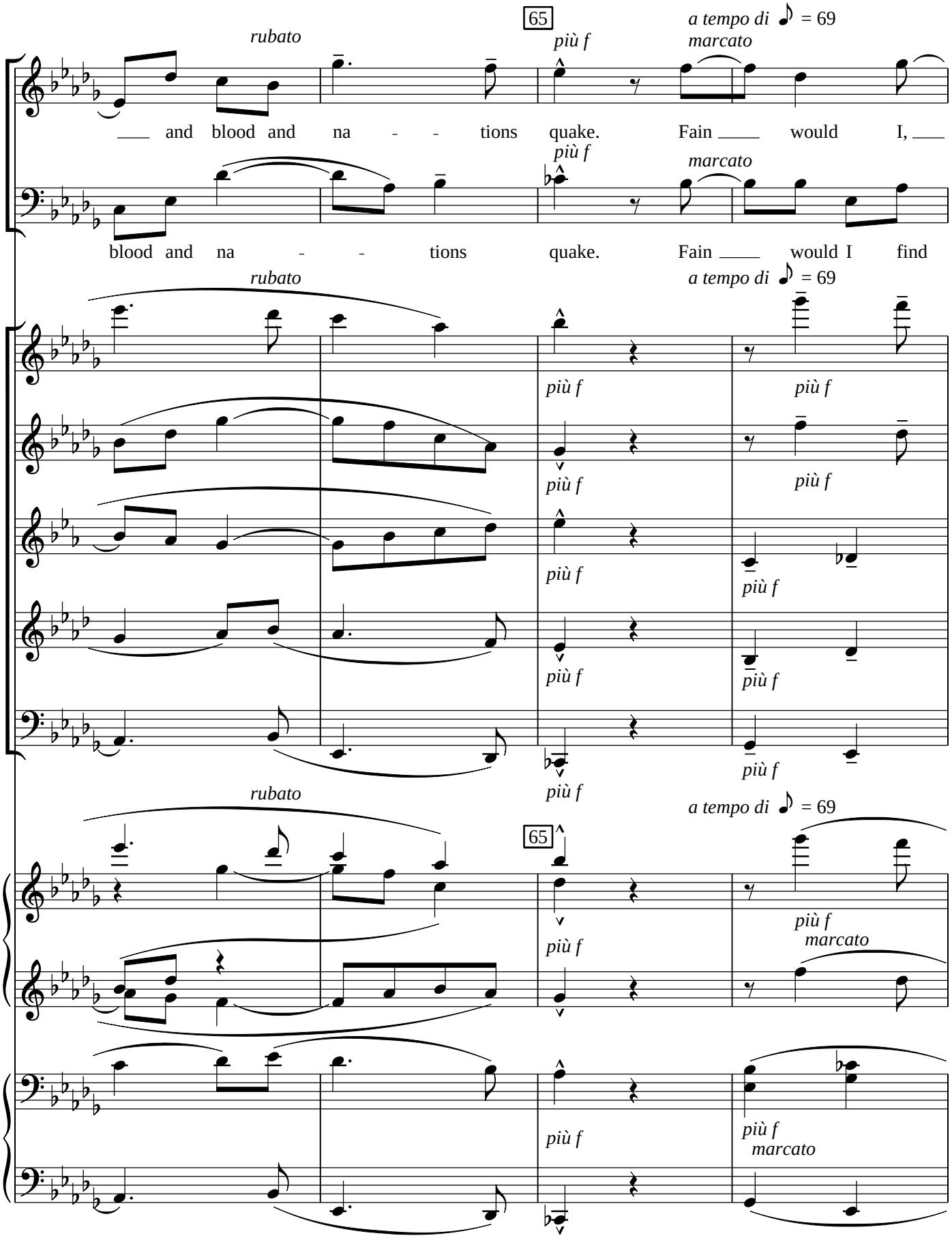
65
rubato
più f
a tempo di ♪ = 69
marcato
___ and blood and na - - tions quake. Fain ___ would I, ___
più f
marcato
blood and na - - tions quake. Fain ___ would I find
rubato
a tempo di ♪ = 69
più f
più f
più f
più f
più f
più f
più f
più f
più f
più f
rubato
65
a tempo di ♪ = 69
più f
più f
più f
marcato
più f
più f
marcato

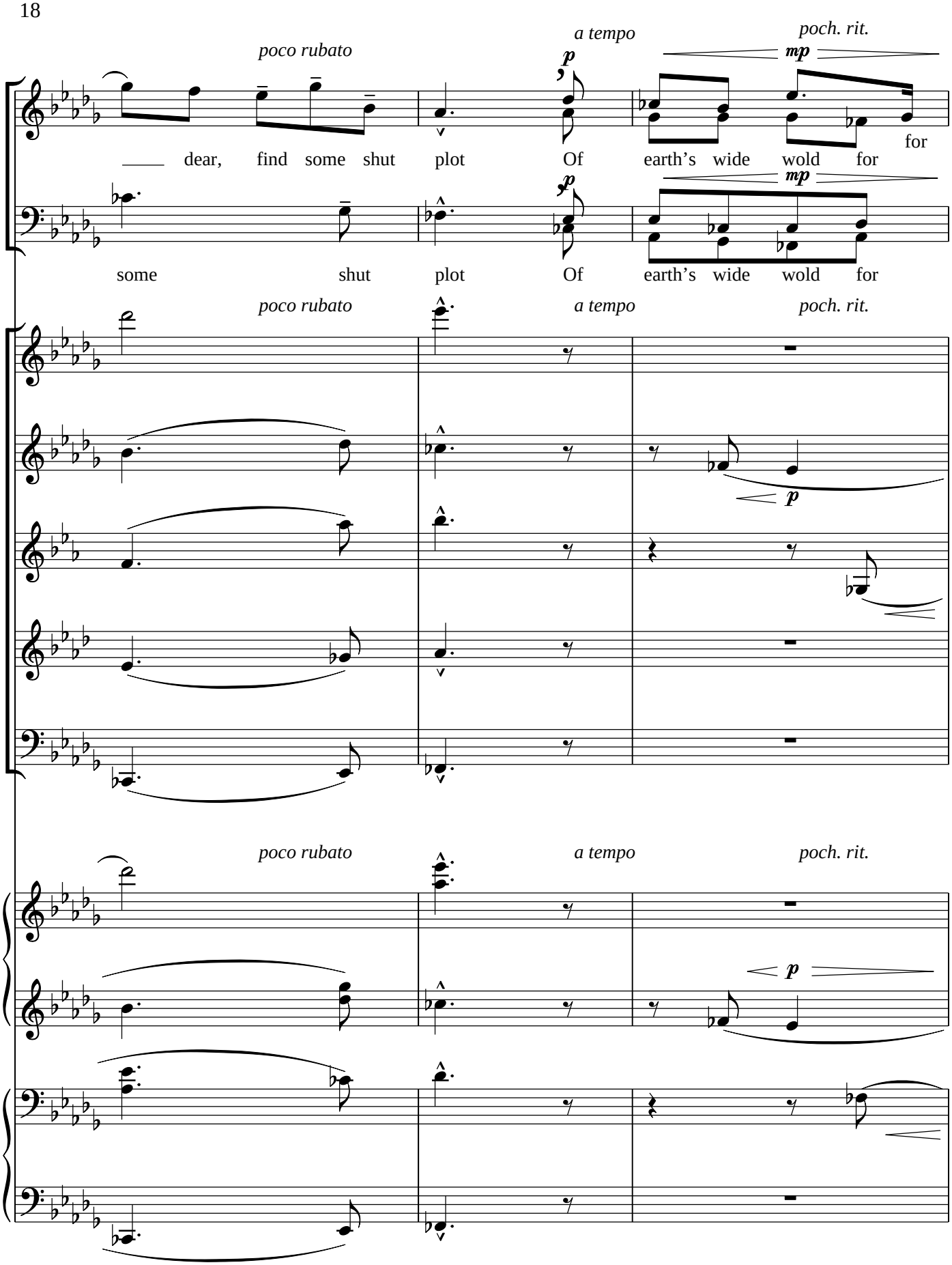
poco rubato
a tempo
poch. rit.
p
mp
dear, find some shut plot Of earth's wide wold for
for
some shut plot Of earth's wide wold for
poco rubato
a tempo
poch. rit.
p
poco rubato
a tempo
poch. rit.
p

70

a tempo *mp* *p* Tutti *rit.* *a tempo*

thee, where not One tear, should break the calm.

p Tutti *p* *più p*

thee, one qualm, Should break the calm. But

a tempo *rit.* *a tempo*

pp

p *pp*

pp

70

a tempo *rit.* *a tempo*

pp

p *pp*

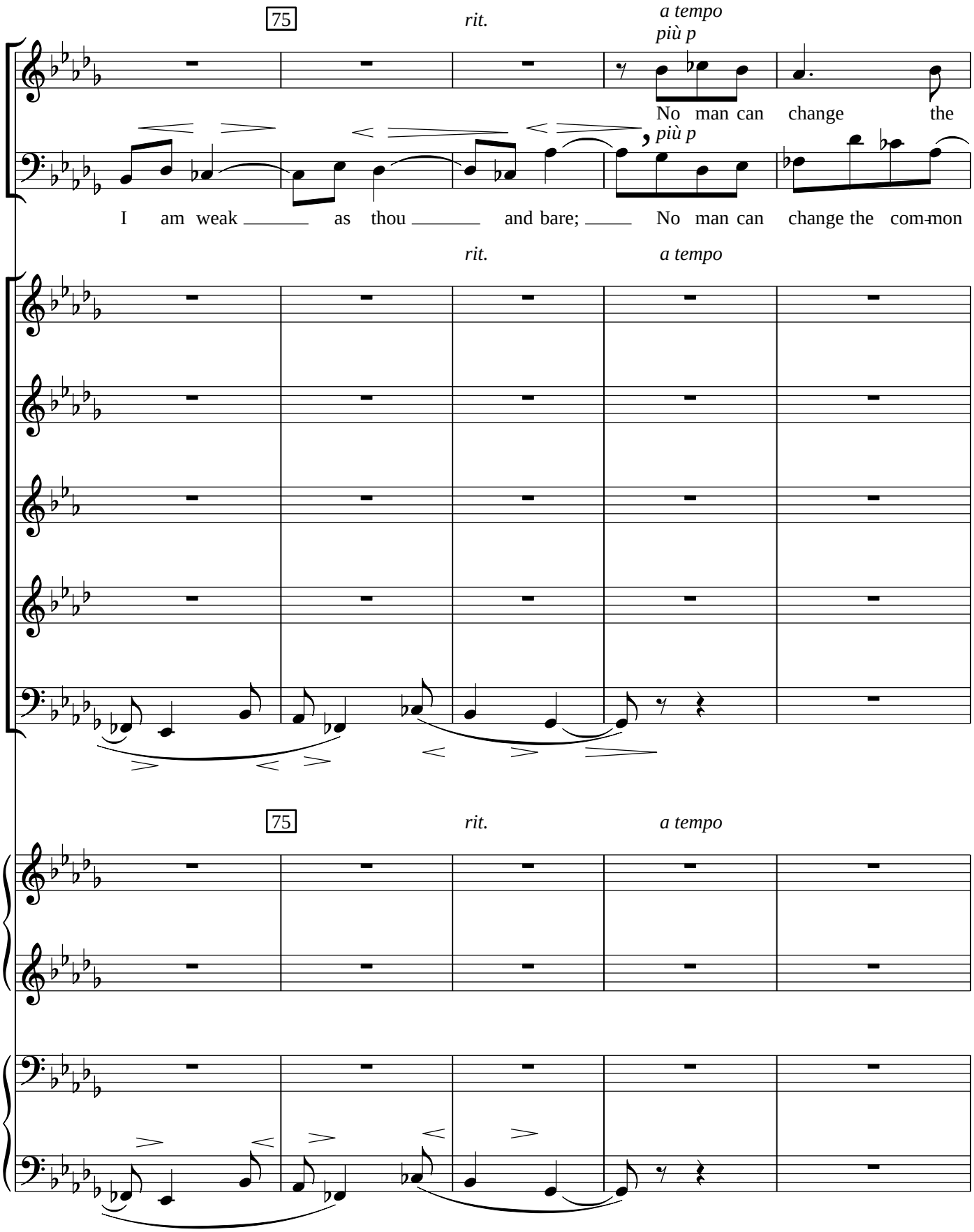
75
rit.
a tempo
più p
No man can change the
più p
I am weak as thou and bare; No man can change the com-mon
rit.
a tempo
75
rit.
a tempo

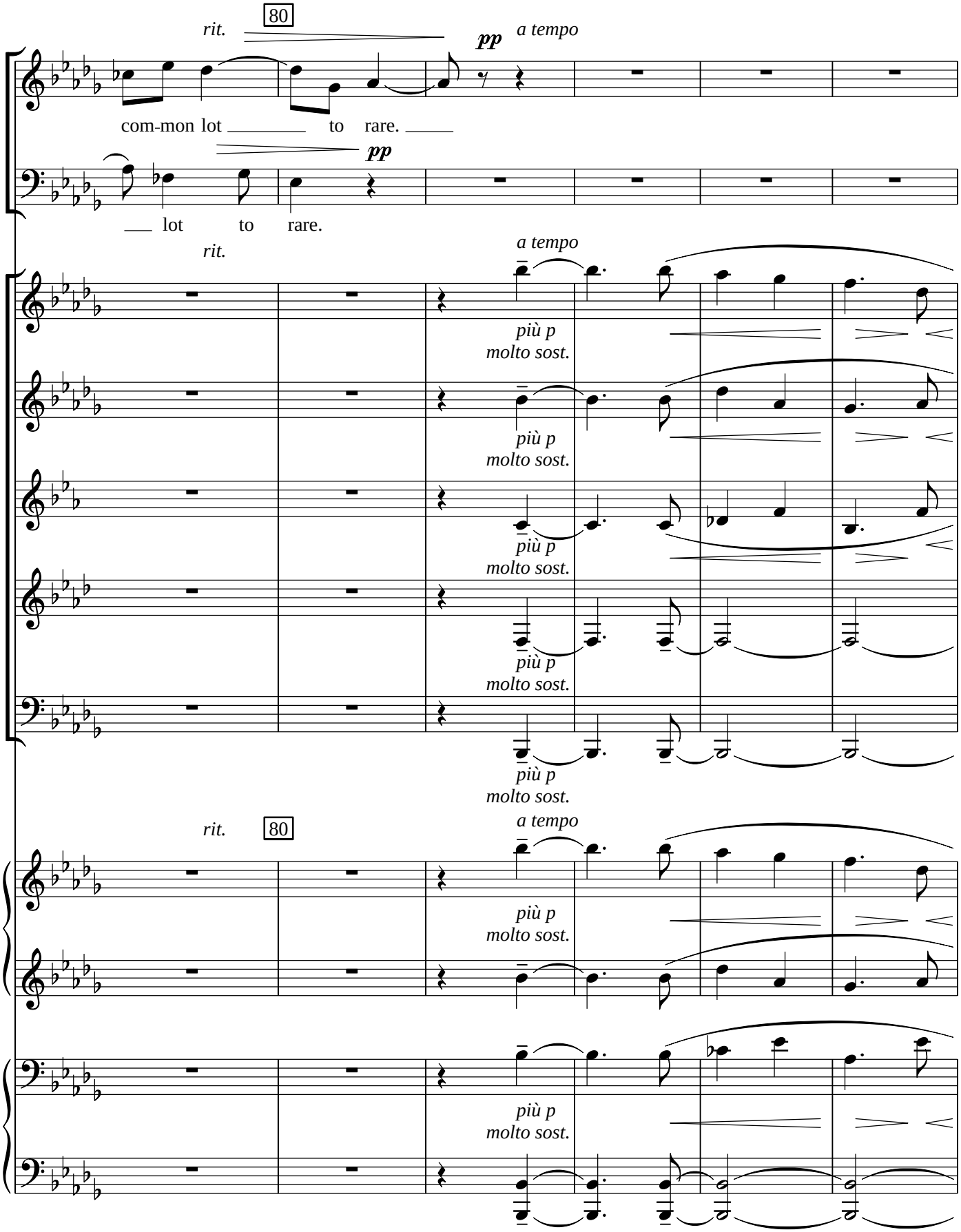
80
rit.
pp
a tempo
com-mon lot to rare.
pp
lot to rare.
rit.
a tempo
più p
molto sost.
più p
molto sost.
più p
molto sost.
più p
molto sost.
più p
molto sost.
rit.
80
a tempo
più p
molto sost.
più p
molto sost.
più p
molto sost.

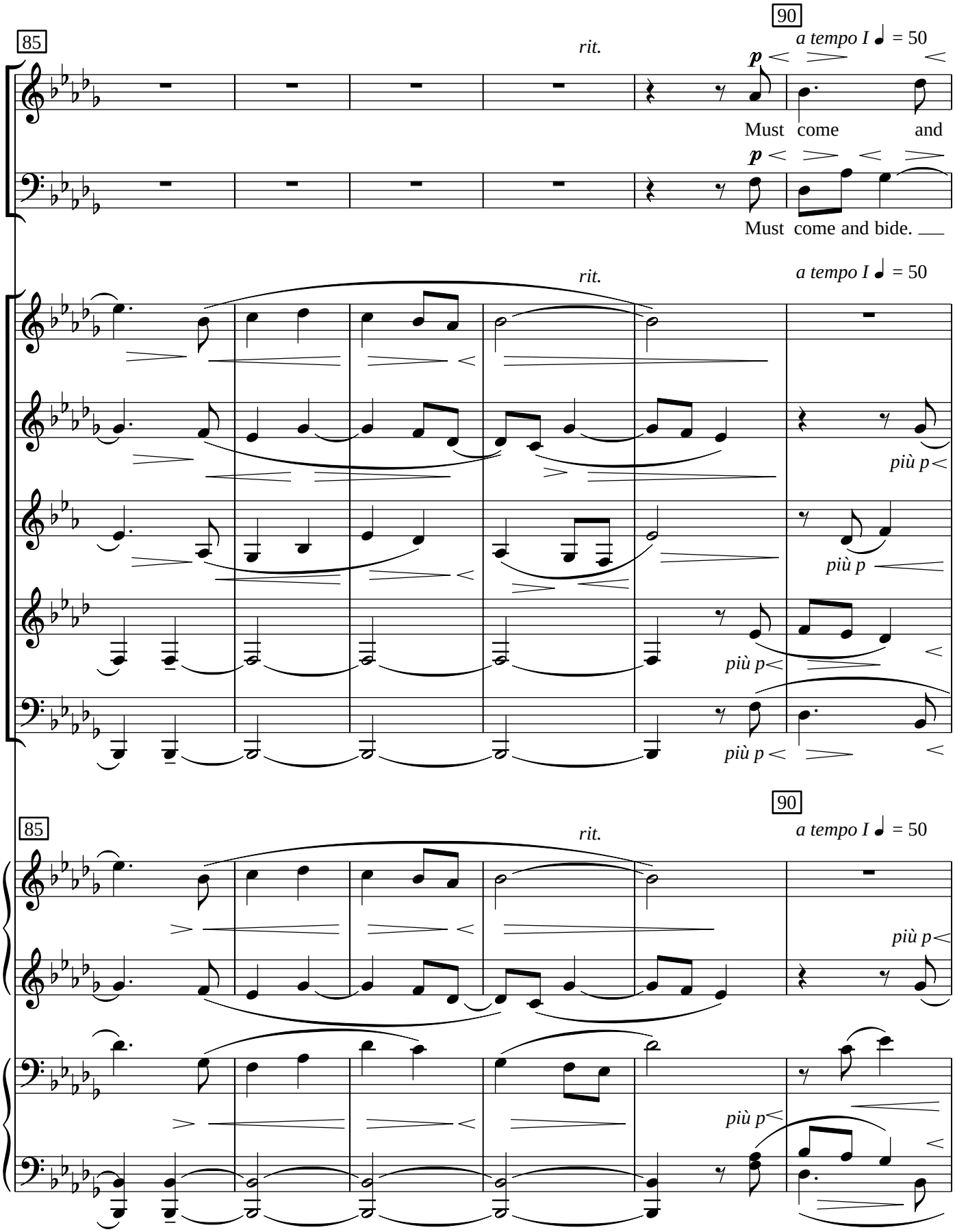
85
rit.
90
a tempo I ♩ = 50
p
Must come and
p
Must come and bide.
rit.
a tempo I ♩ = 50
più p
più p
più p
più p
85
rit.
90
a tempo I ♩ = 50
più p
più p

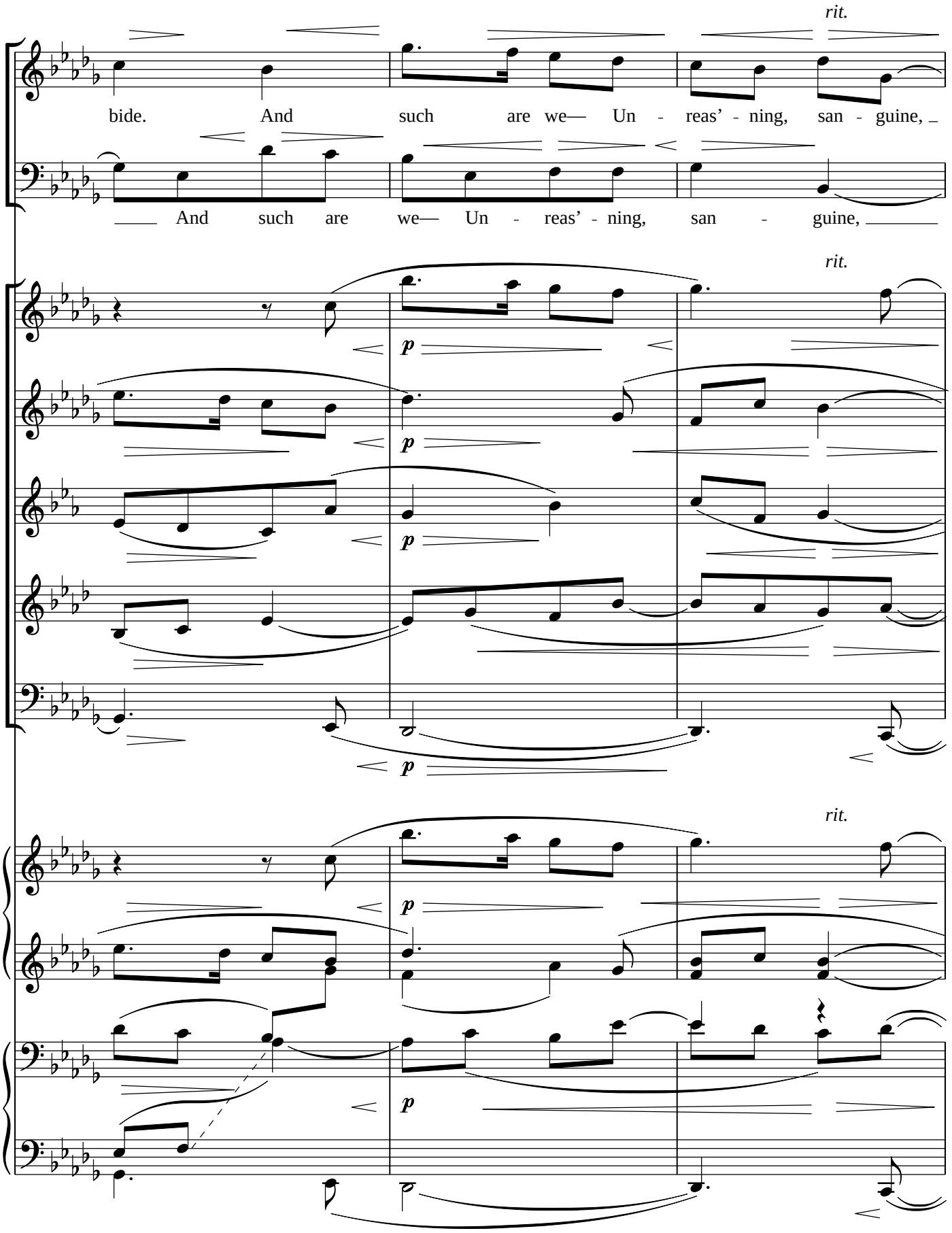
rit.
bide. And such are we— Un - reas' - ning, san - guine,
And such are we— Un - reas' - ning, san - guine,
rit.
p
p
p
p
rit.
p
p

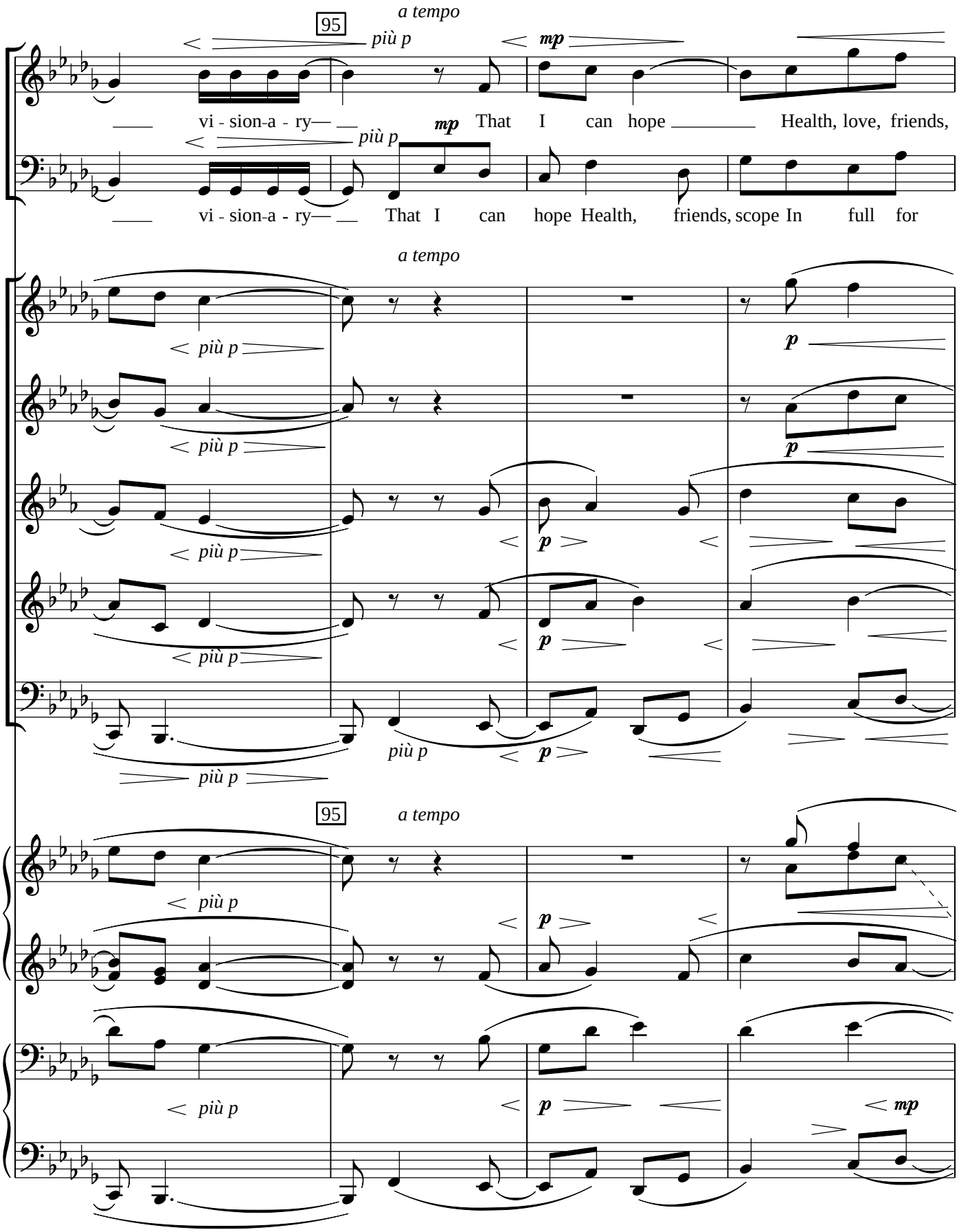
95
a tempo
più p
mp
vi - sion-a - ry— —
That I can hope
Health, love, friends,
vi - sion-a - ry— —
That I can hope Health, friends, scope In full for
a tempo
più p
p
95
a tempo
più p
p
mp

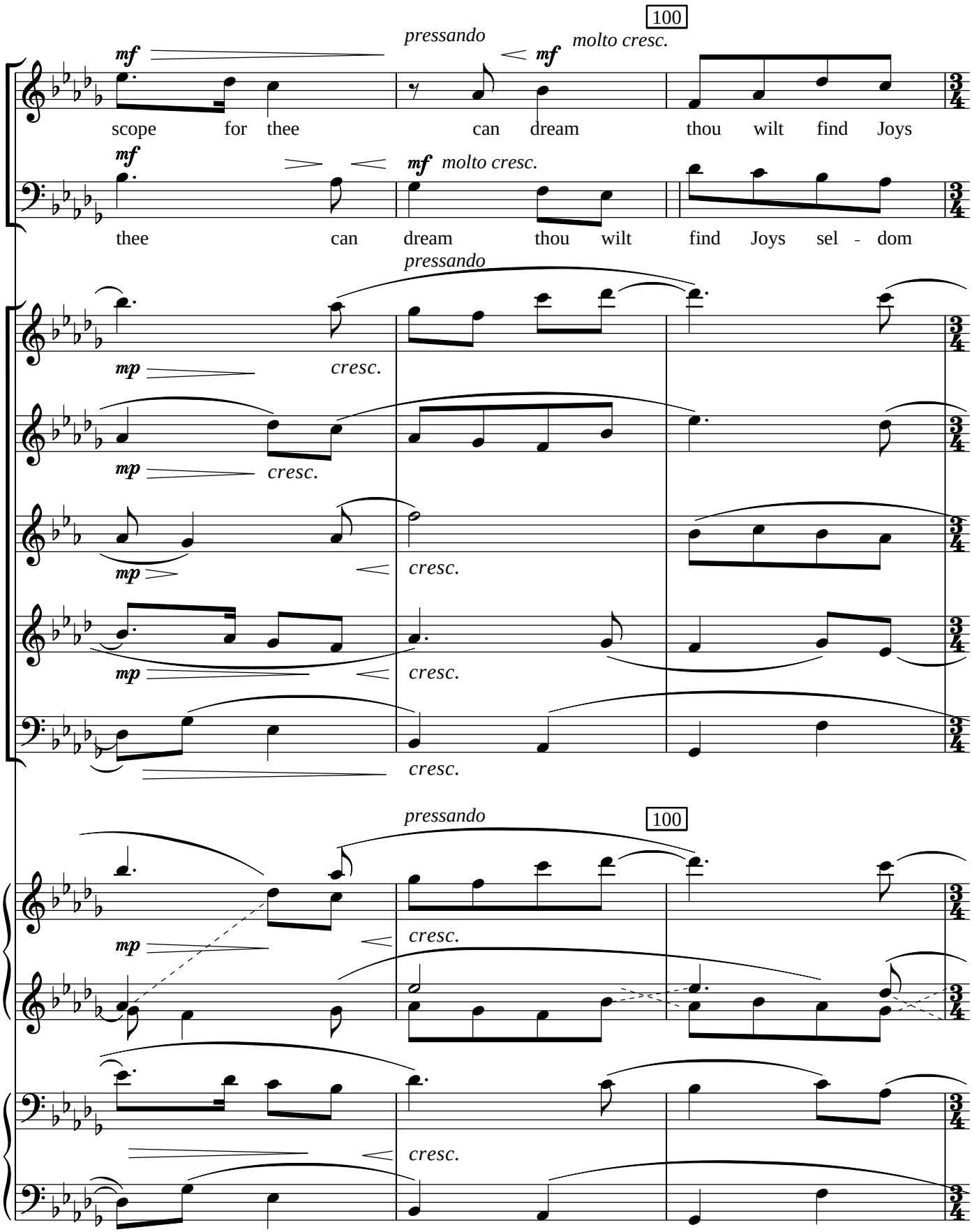
100
pressando
mf
molto cresc.
scope for thee can dream thou wilt find Joys
thee can dream thou wilt find Joys sel - dom
mp
cresc.
100

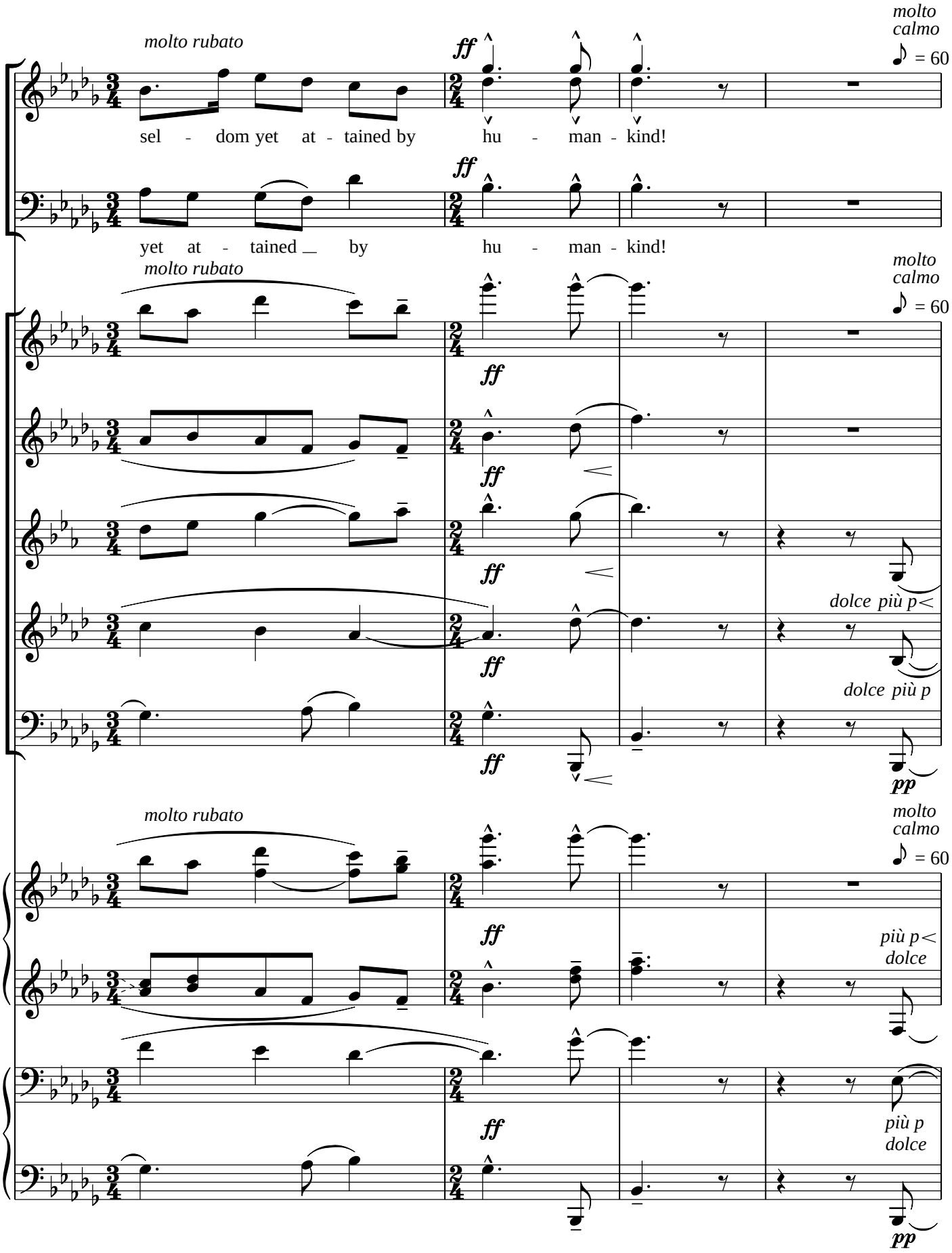
molto rubato
ff
molto calmo
♪ = 60
sel - dom yet at - tained by hu - man - kind!
yet at - tained by hu - man - kind!
molto rubato
molto calmo
♪ = 60
ff
dolce più p
dolce più p
pp
molto rubato
molto calmo
♪ = 60
ff
più p
dolce
più p
dolce
pp

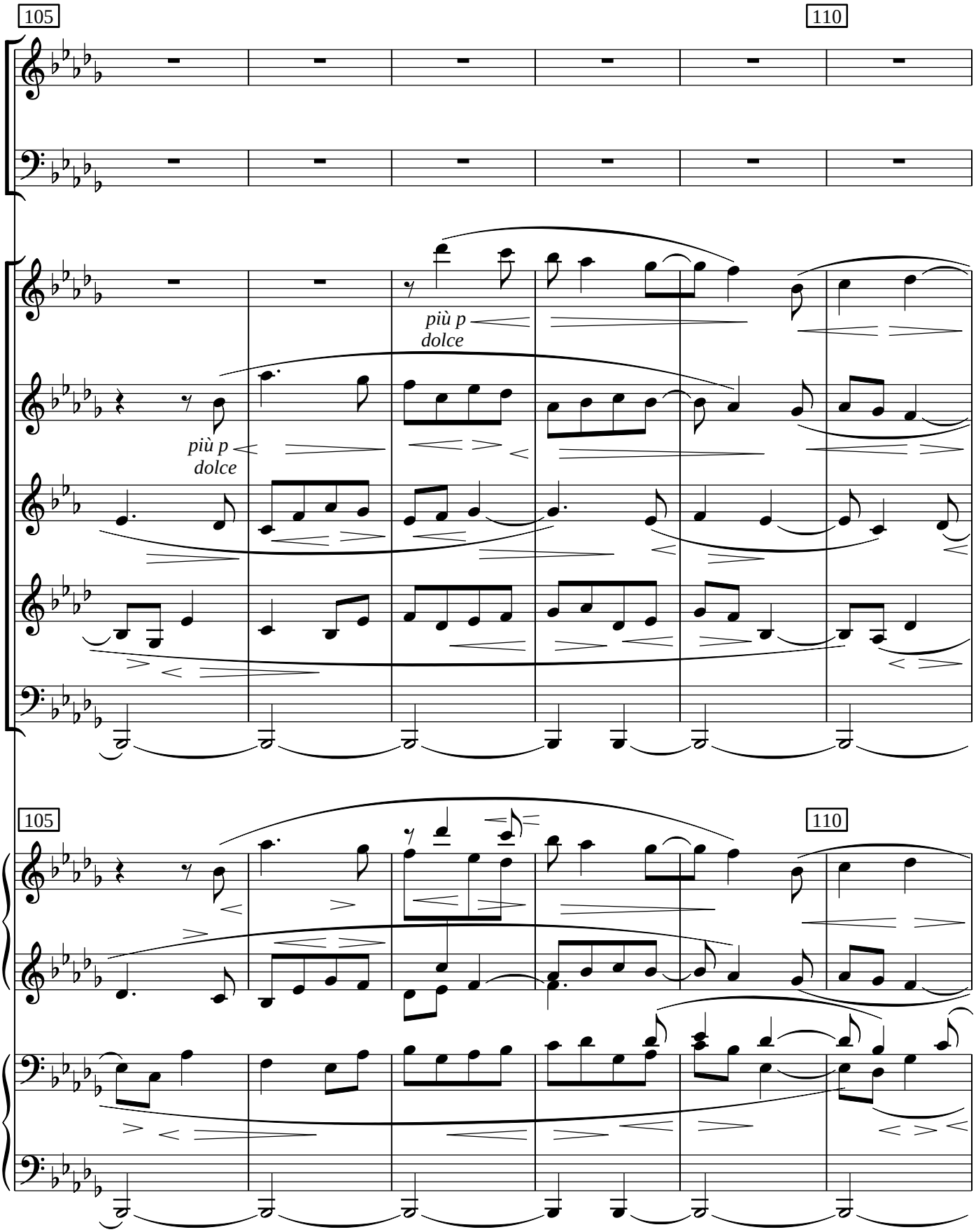
105
110
più p
dolce
più p
dolce
105
110

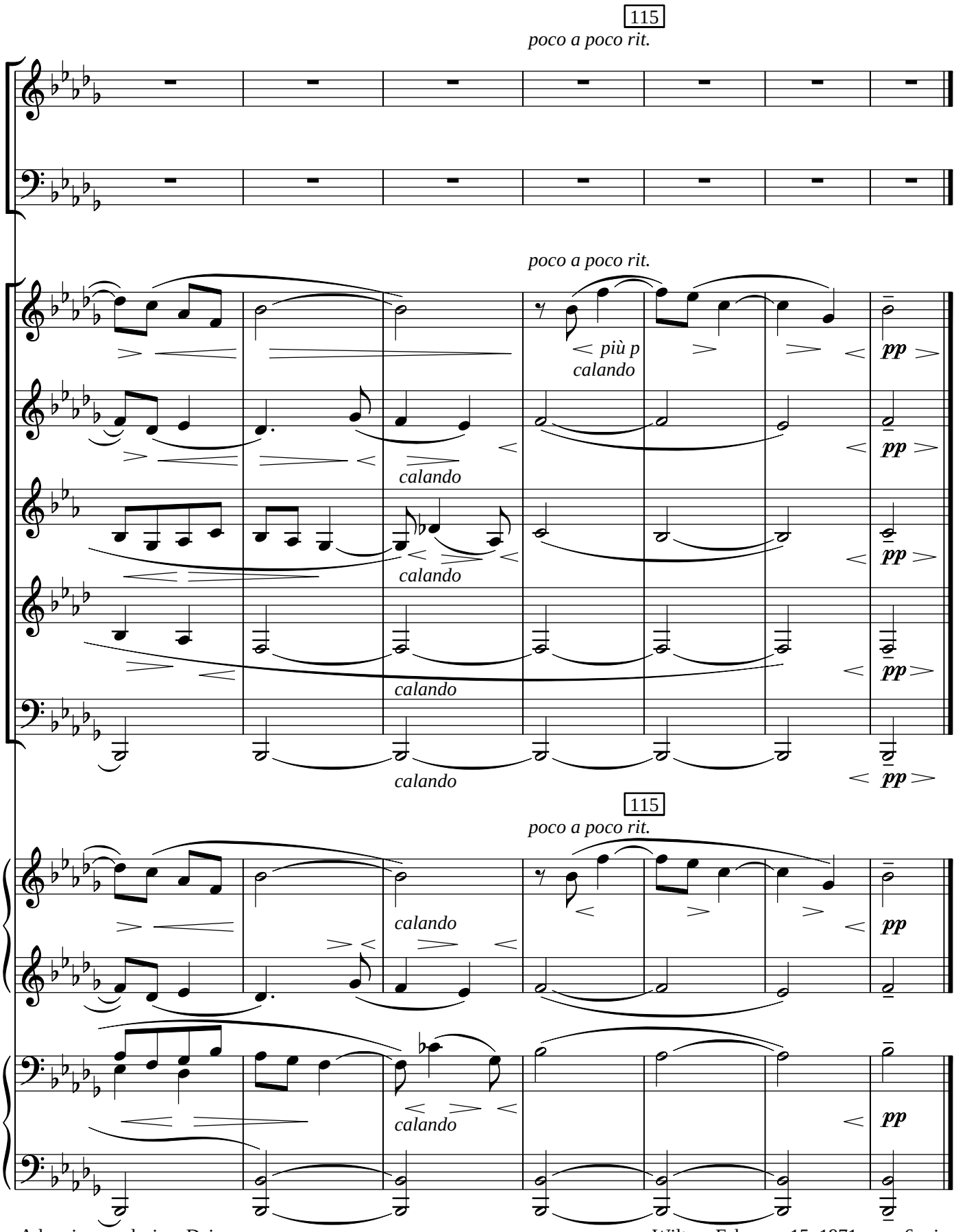
115
poco a poco rit.
poco a poco rit.
più p
calando
pp
calando
pp
calando
pp
calando
pp
calando
pp
115
poco a poco rit.
calando
pp
calando
pp